ПЕРВИЧНАЯ ПРОФСОЮЗНАЯ ОРГАНИЗАЦИЯ РАБОТНИКОВ И СТУДЕНТОВ БПОУ ОО «МЕДИЦИНСКИЙ КОЛЛЕДЖ»

Объединяет более 150 сотрудников колледжа и более 2000 студентов
Представляет и защищает права и интересы членов Профсоюза
Контролирует соблюдение трудового законодательства
Контролирует создание здоровых и безопасных условий труда
Укрепляет единство и профсоюзную солидарность
Организует и проводит профессиональные мероприятия
Является самой большой некоммерческой организацией в России

Что такое профсоюз?

Профсоюз – это объединение сотрудников, работающих в одной отрасли, на одном предприятии. Они объединены с целью добиваться наилучших условий труда, оплаты, совместного отдыха и взаимопомощи.

Наши задачи: проверка условий труда, соблюдения техники безопасности, контроль охранных мероприятий;
- контроль за выполнением трудового законодательства, вопросов оплаты, премий, своевременных выплат;
- проведение собраний, конференций, митингов, демонстраций, оказание материальной помощи;
- формирование актива, резерва, учеба и подготовка кадров, ведение отчетности;
- заключение и контроль выполнения коллективного договора, участие в разрешении трудовых споров;
- оздоровление, организация летнего отдыха детей, организация питания, поздравление сотрудников.

КОНКУРСЫ ПРОФСОЮЗНОЙ ОРГАНИЗАЦИИ ДЛЯ СТУДЕНТОВ ЗА 2021

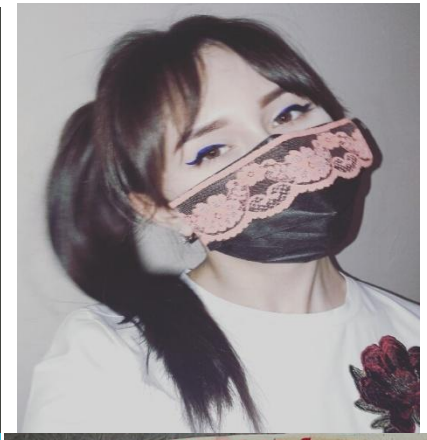

ПРОФСОЮЗ ДЛЯ МЕНЯ – ЭТО

- Моя страховка на все случаи жизни

- Мой коллектив, который всегда поддержит

- Мой шанс добиться достойной зарплаты

- Моя гарантия на рабочее место

- Мое право на отдых

- Мои хорошие условия труда

- Мой коллективный договор и гарантия его выполнения

- Моя квалифицированная юридическая помощь

- Моя работа и мой досуг

- МОЯ ЖИЗНЬ!

Телефоны профсоюзного комитета БПОУ ОО «Медицинский колледж» - 75-17-76, 8-908-311-44-02